

Shalplan Decke über Erdgeschoss

M 1:50

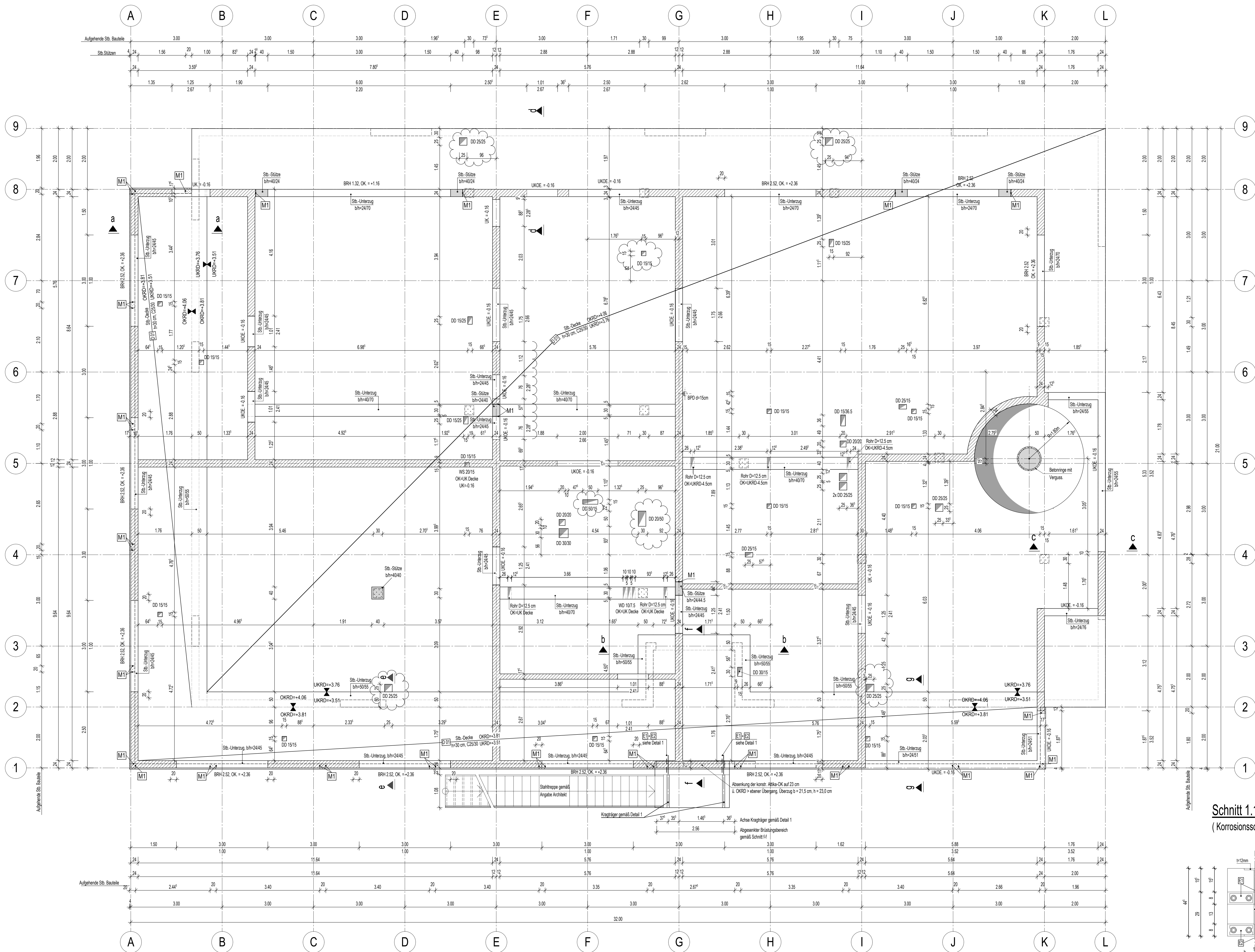

Schnitt a-a
M 1:50

Schnitt b-b
M 1:50

Schnitt c-c
M 1:50

Schnitt d-d
M 1:50

Schnitt e-e
M 1:50

Schnitt f-f
M 1:50

Schnitt g-g
M 1:50

Detail 1 - Einbauteile E1 und E2
M 1:50 (Korrosionsschutz gewähleisten)

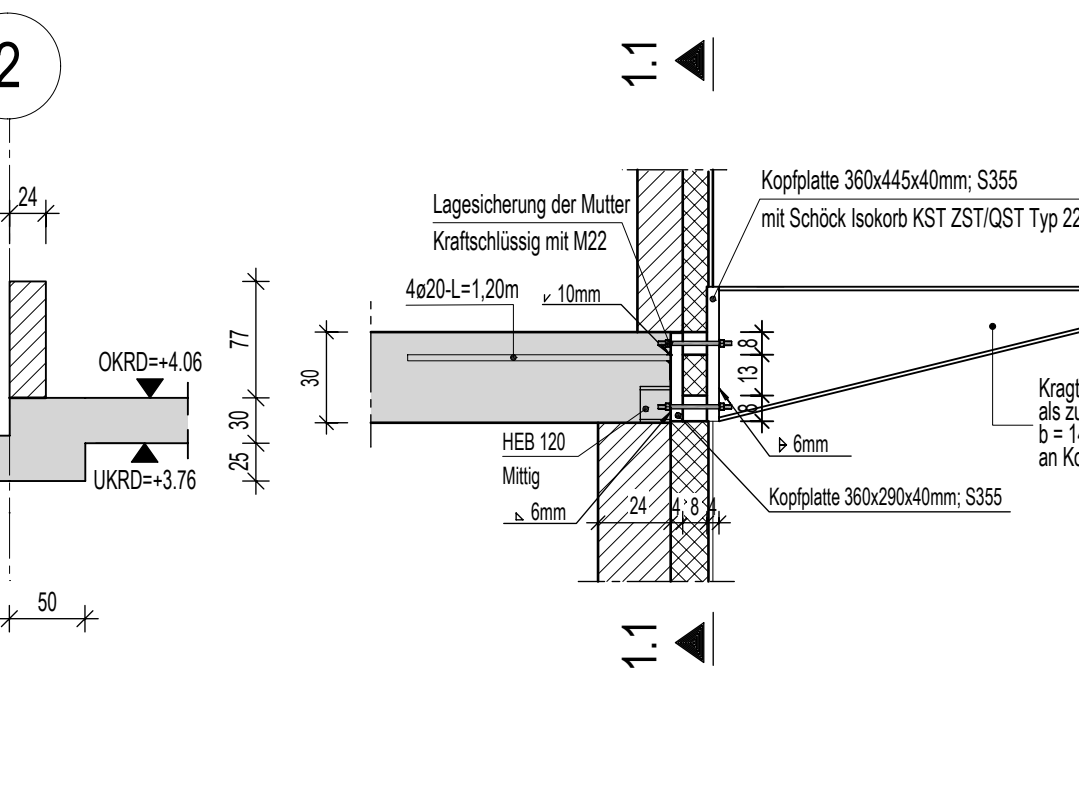
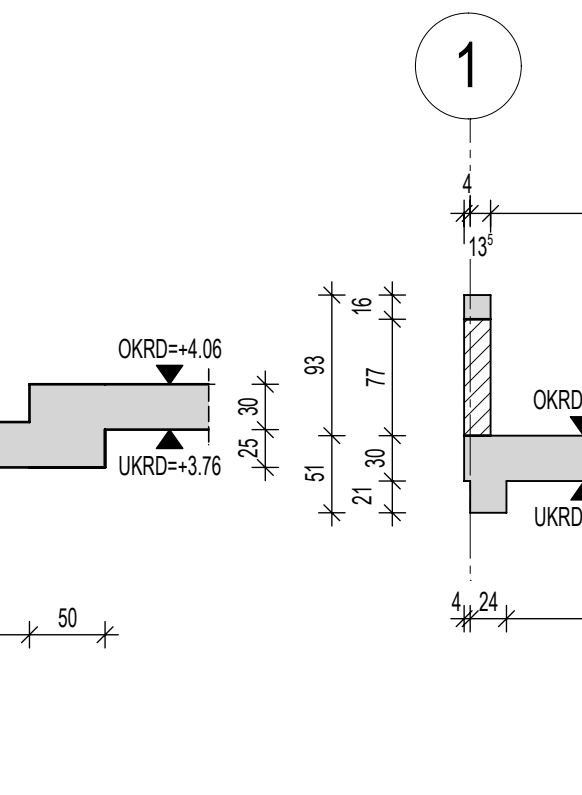
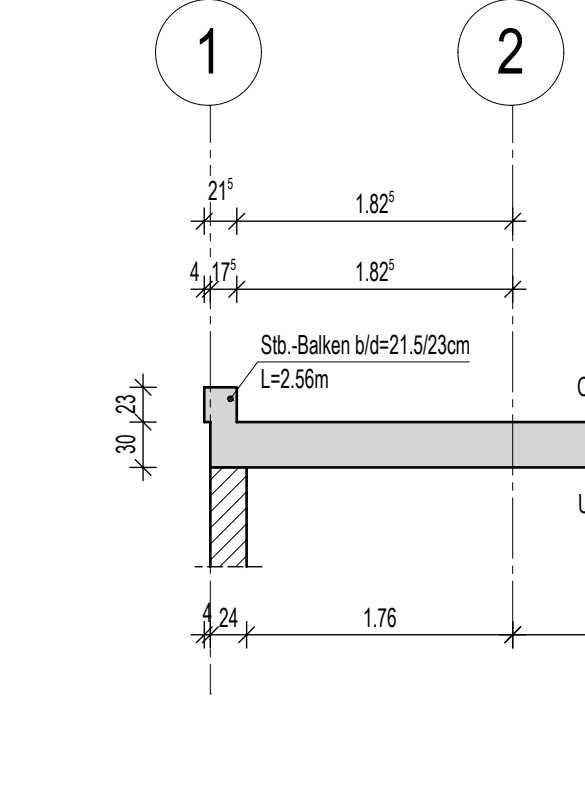
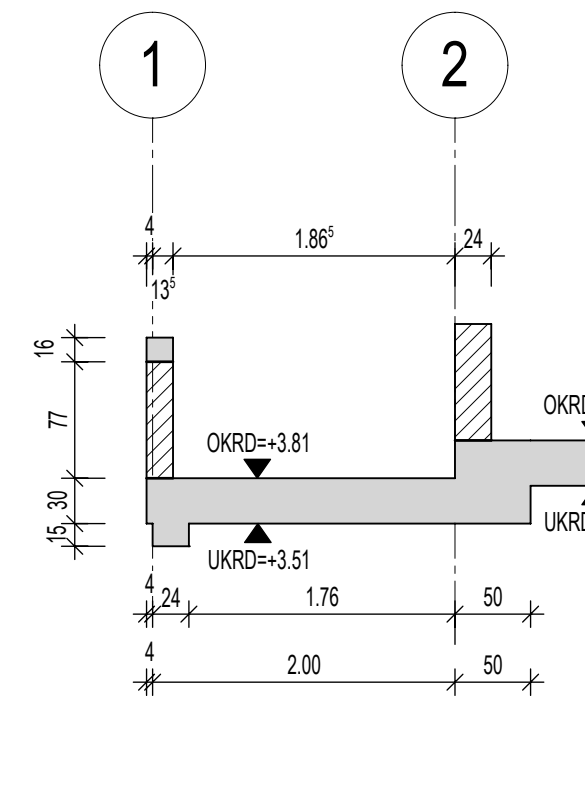
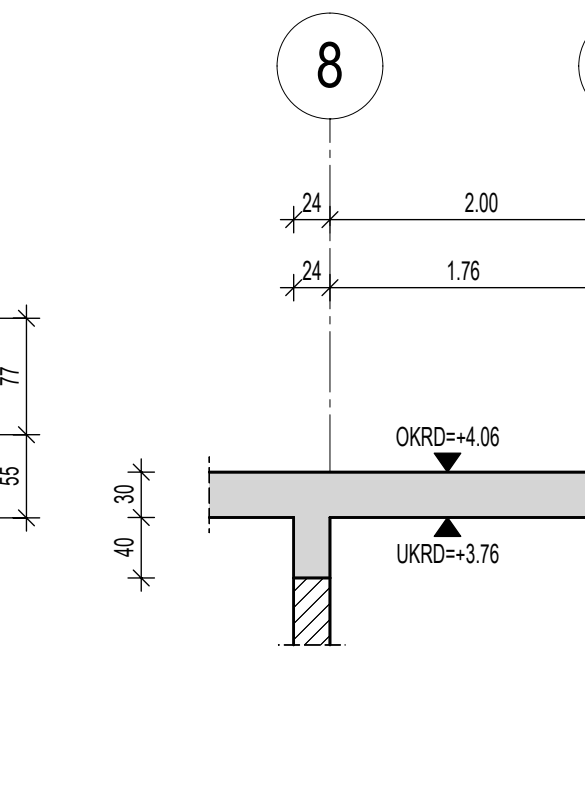
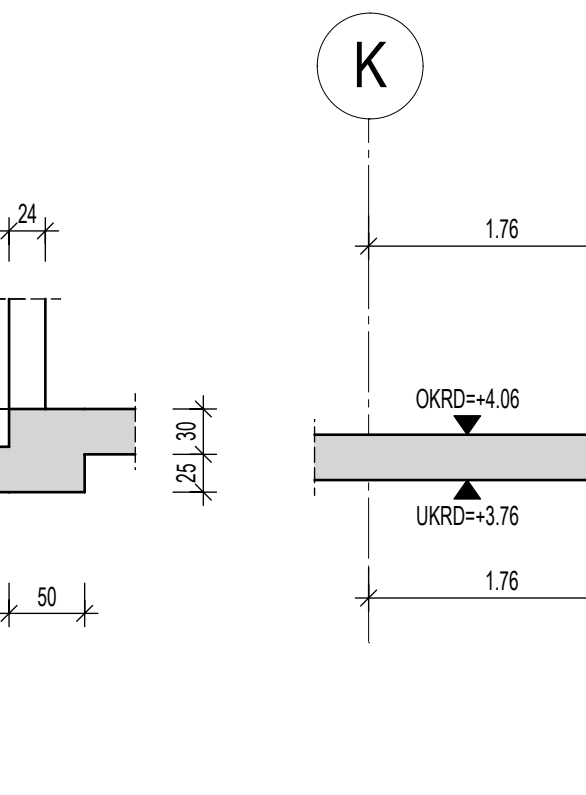
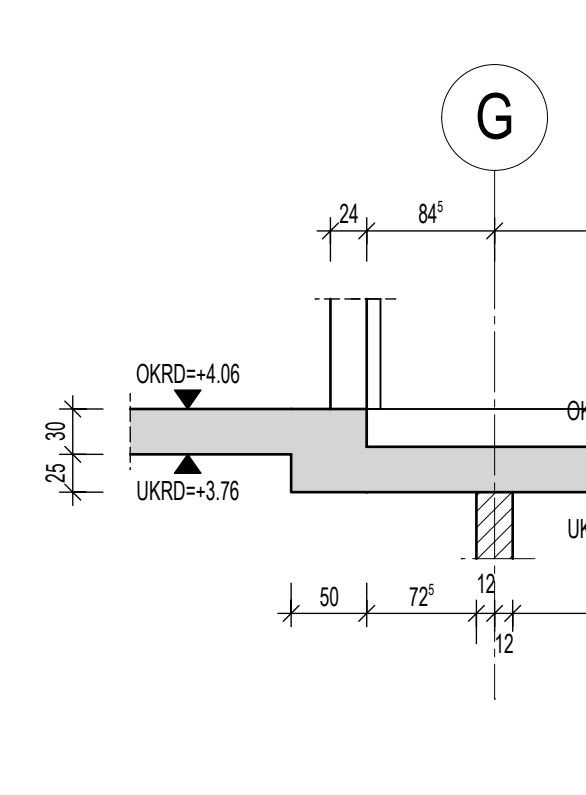
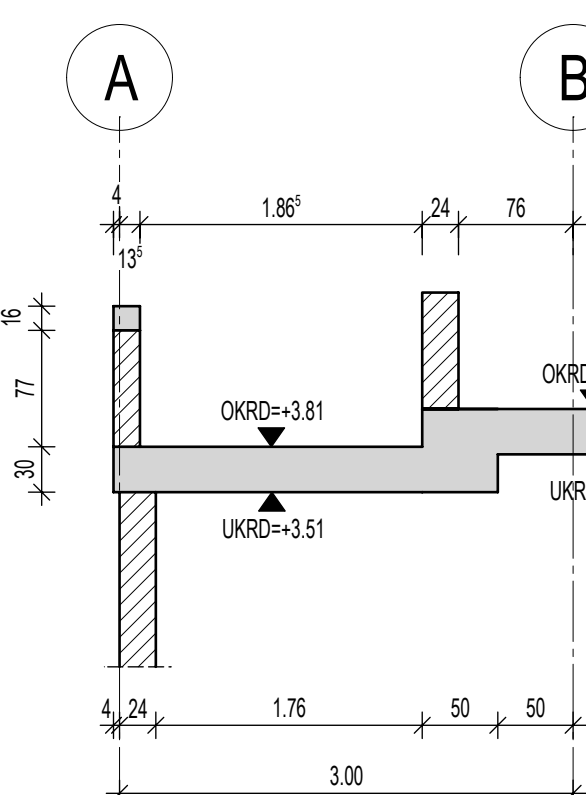

Schnitt 1.1-1.1 M 1:10
(Korrosionsschutz gewähleisten)

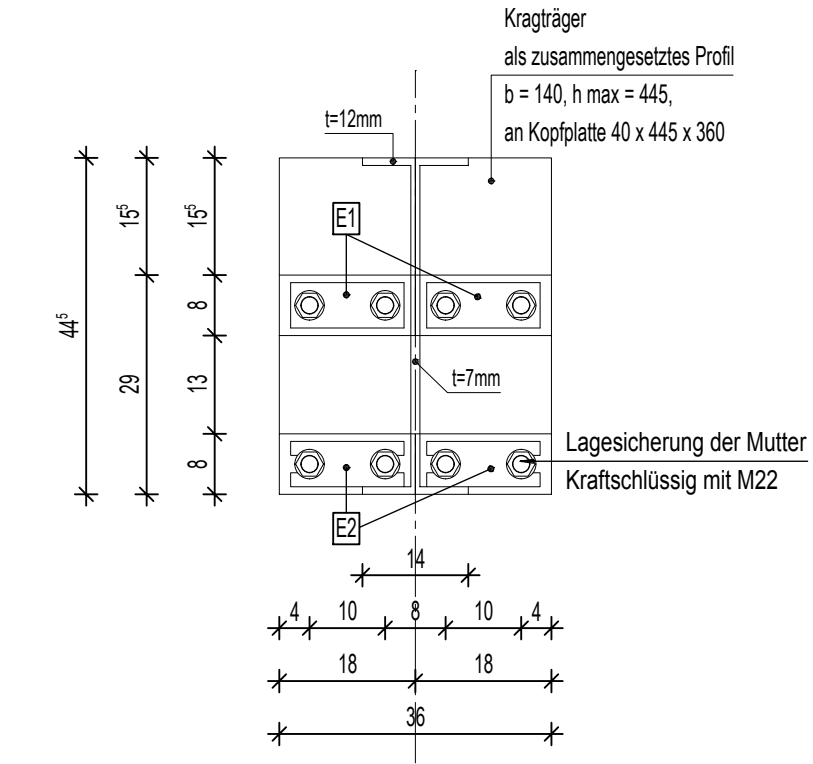

HOEHENKOTEN

- HOEHENKOTE IM GRUNDRISS + RH = FERTIG
- HOEHENKOTE IM SCHNITT + RH

BAUSTOFFE / BAUTEILE

BAUTEIL	EXPOSITIONSKLASSEN (NACH DIN EN 1992-1-1 (NA))									
	EX	XC1	XC2	XC3	XC4	XC5	XF1	XF2	XF3	XF4
DECKEN										
WÄNDE UND STÜTZEN										
BODENPLATTEN UND GRÜNDUNGSBAUTEILE										

- OKR. = OBERKANTE ROH
- UKR. = UNTERKANTE ROH
- BP = BODENPLATTE
- FU = FUNDAMENT
- FB = FUßBODEN
- D = DECKE
- U = UNTERZUG
- UEZ = ÜBERZUG
- FT = FERTIGTEIL
- UKOE = ÖFFNUNG
- BW = BRANDWAND
- VK = VORDERKANTE
- DSP = DECKENSPRUNG
- BPA = BODENPLATTENDURCHBRUCH
- FD = FUNDAMENTDURCHBRUCH
- FA = FUNDAMENTAUSPARUNG
- BRW = BRÜSTUNGSHÖRERWAND
- DA = DECKENAUSPARUNG
- AF = ARBEITSFUGE
- AD = ACHSE DURCHBRUCH
- FT = FERTIGTEIL
- HFT = HALBFERTIGTEIL
- WD = WANDDURCHBRUCH
- WA = WANDAUSPARUNG
- RS = ROHRBOHLE

PLAN NUR GÜLTIG IM ZUSAMMENHANG MIT DER STATIK UND DEN ARCHITEKTENPLÄNEN.
SÄMTLICHE MAßE SIND ROHRMAßE UND AM RALDI ZU PRÜFEN UND MIT DEN VERGLEICHEN DES ARCHITECTEN
AN JEWEILS GÜLTIGEN PLANUNGSSTAND ABZUMITTELN.
ÄNDERUNGEN AN DER TRAGWERKLEISTUNG UND AN DER TRAGWERKLEISTUNG SIND ZU VERMEIDEN.
DURCHBRÜCHE GELTEN NUR IN VERBINDUNG MIT DEN DURCHBRUCHPLÄNEN DES HAUTECHNIKERS.
ERDANLIEGENDE GRUNDLÖSUNGEN, EINBAUELEKTRO- UND ELEKTROLEITUNGSPLÄNE SIND ZU VERMEIDEN.
EINBAU VOR DEM SCHLIEßEN DER DACHLAGE.
SÄMTLICHE DURCHDRINGUNGEN DER STREIFENFUNDAMENTE SIND MIT LEERRÖHREN HERZUSTELLEN.
HINWEIS ZUR BODENPLATTE:
IN DER BODENPLATTE IST DER FUNDAMENTENDER ALS VERZINKTER BANDSTAHL GEM.
ELEKTRO AUSFÜHRUNGSPLÄNEN ZU VERLEGEN.
UNTER DER BODENPLATTE IST EIN BRUNNENRÖHRE AUS VIA ENTSPRECHEND DEN ELEKTRO-
AUSFÜHRUNGSPLÄNEN ZU VERLEGEN.
AUSPARUNGEN UND EINBAUTEILE FÜR AUFZUG NACH ANGABEN DES AUFZUGSHERSTELLERS.
WÄRMEDÄMMUNG VON BRÜSTUNGEN, WÄNDEN UND DECKEN SIE ARCHITECTENPLÄNE.
ALLE FUGEN UND SICHTBAREN BETONKANTEN LEICHT GERÖHREN (FALLS KEINE ANDEREN ANGABEN VORHANDEN).
BEI FREILEGENDEN BETONKANTEN ABTRIPPAUSEN VORSEHEN.
SCHÜTTSTRON SCHALLUNGSQUALITÄT NACH ANDERER ARCHITECT.
FÜR DIE EINBAUUNG DER MW ANSCHLÜßEN IST GRUNDSÄTZLICH DER BELEBTE ARCHITECTENPLAN
HERANZULEGEN (BÄLLE PROFILIEREN UNTERBEREICHEN). NICHTVERBAUTE MW ANSCHLÜßEN SIND
IN DER BELEBTE BAUTEILACHSE DER ANZUSCHLÜßENDEN MW WAND ANZUORDNEN.
NICHTTRAGENDE MW WÄNDE SIEHE ARCHITECTENPLÄNE.
DIE AUSBEITELUNG UND UNTERSTÜTZUNG FÜR BAU UND MONTAGEZUSTÄNDE WIRD DURCH
DIE AUSFÜHRENDE FIRMA FESTZULEGEN. Z.B. BEI WÄNDEN ARCHITECTEN TRAGEN UND ÜBERZUGEN.
HERSTELLUNG DER SCHRAMMREISE NACH DER PLANUNG ARCHITECT.
ANGABEN ZUM BODENAUFBAU:
GRUNDSÄTZLICH SIND DIE ANGABEN UND GRUNDUNGSEMPFEHLUNGEN DES BAUGRUNDGUTACHTENS ZU BEACHTEN.
ANGABEN ZUM HERSTELLEN VON BETONBAUTEILEN:
AN DEN ARBEITSFUGEN IST FÜR EINE SCHUBFESTE VERBÄNDLUNG ZU SORGEN.
BETONQUALITÄTSANFORDERUNGEN NACH DIN EN 1992-1-1 (NA).
DIE RICHTUNGEN DES DARIN ZU NACHSCHAUENDE VON BETON SIND ENZLICH HALTEN
DIE BODENPLATTE IST DURCH 2 LAGEN GLEITFOLIE VON DER SAUBERKEITSSCHICHT
MAGNEBETON C 15/20, H=5cm ZU TRENNEN.
FÜR DIE ANSCHLÜßWEHRUNG DER STB WÄNDE IST DER ENTSPRECHENDE GESCHOSSPLAN MAßGEBEND!

INDEX	ÄNDERUNG	DATUM	GEZ.
C	Freigabe durch Architekten mit Anmerkungen vom 09.06.16	17.06.2016	LA
B	Freigabe durch Architekten mit Anmerkungen vom 20.05.2016	07.06.2016	LA
A	Freigabe durch Architekten mit Anmerkungen vom 21.04.2016	13.05.2016	LA

INDEX	ÄNDERUNG	DATUM	GEZ.
C	Freigabe durch Architekten mit Anmerkungen vom 09.06.16	17.06.2016	LA
B	Freigabe durch Architekten mit Anmerkungen vom 20.05.2016	07.06.2016	LA
A	Freigabe durch Architekten mit Anmerkungen vom 21.04.2016	13.05.2016	LA

INDEX	ÄNDERUNG	DATUM	GEZ.
C	Freigabe durch Architekten mit Anmerkungen vom 09.06.16	17.06.2016	LA
B	Freigabe durch Architekten mit Anmerkungen vom 20.05.2016	07.06.2016	LA
A	Freigabe durch Architekten mit Anmerkungen vom 21.04.2016	13.05.2016	LA

INDEX	ÄNDERUNG	DATUM	GEZ.
C	Freigabe durch Architekten mit Anmerkungen vom 09.06.16	17.06.2016	LA
B	Freigabe durch Architekten mit Anmerkungen vom 20.05.2016	07.06.2016	LA
A	Freigabe durch Architekten mit Anmerkungen vom 21.04.2016	13.05.2016	LA

Ausführungsplanung

Shalplan Decke über Erdgeschoss

Bauherr	
Architekt	
Tragwerksplanung	

Plan erstellt am:	Gezeichnet:	Maßstab:	Plannummer:
29.04.2016		1:50	APD_T_5_SP_GR_EG_01.C